

Detalles de Funcionamiento de Versión 21.07.08.0

1.- Ejecutar el programa como “Administrador”.

Puede entrar a las propiedades del acceso directo del software SAC 4000 seleccionar “Ejecutar como Administrador”. De esta manera cada vez que abra el software el mismo estará ejecutándose automáticamente con el usuario “Administrador” del sistema operativo.

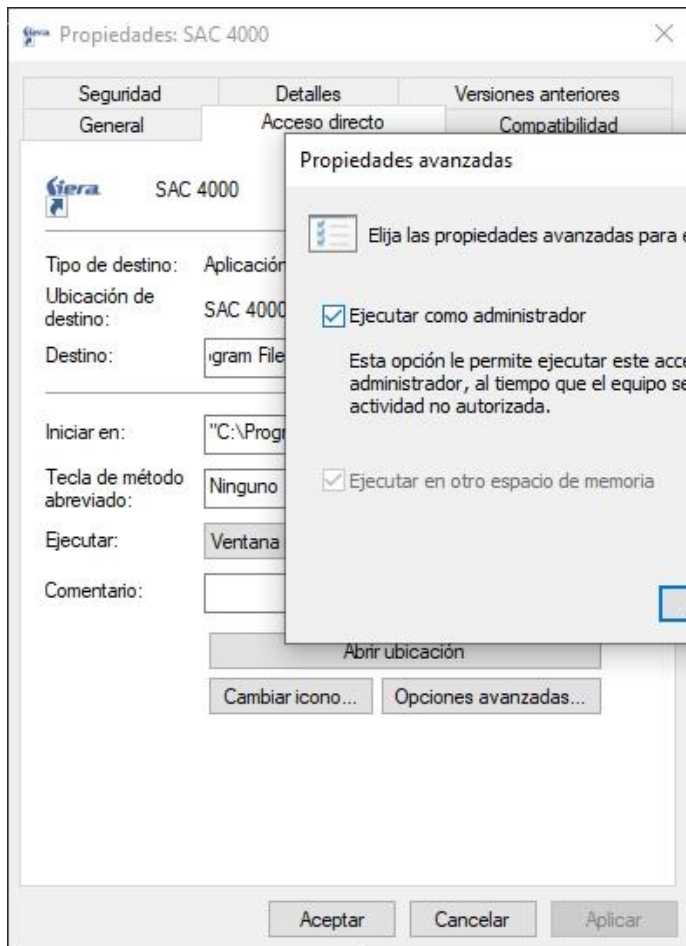

2.- Por defecto el sistema inicia con la base de datos en **Access**, puede ejecutar la instancia de **SQL** solamente con ir a la ruta de instalación del Software, ingresando en la carpeta “SQL2000” y ejecutando el archivo “SQL_startup.exe”.

Binn	19/07/2021 12:29	Carpeta de archivos	
Data	19/07/2021 14:00	Carpeta de archivos	
Language	19/07/2021 12:29	Carpeta de archivos	
Config.ini	19/07/2021 14:19	Opciones de confi...	1 KB
SQL_startup.exe	11/12/2019 6:34	Aplicación	3.276 KB
uninst.exe	02/01/2019 3:33	Aplicación	65 KB

Luego de esto debe abrir el programa “SAC 4000” y en “Sistema / Configurar base de datos” cambiar el motor de base de datos.

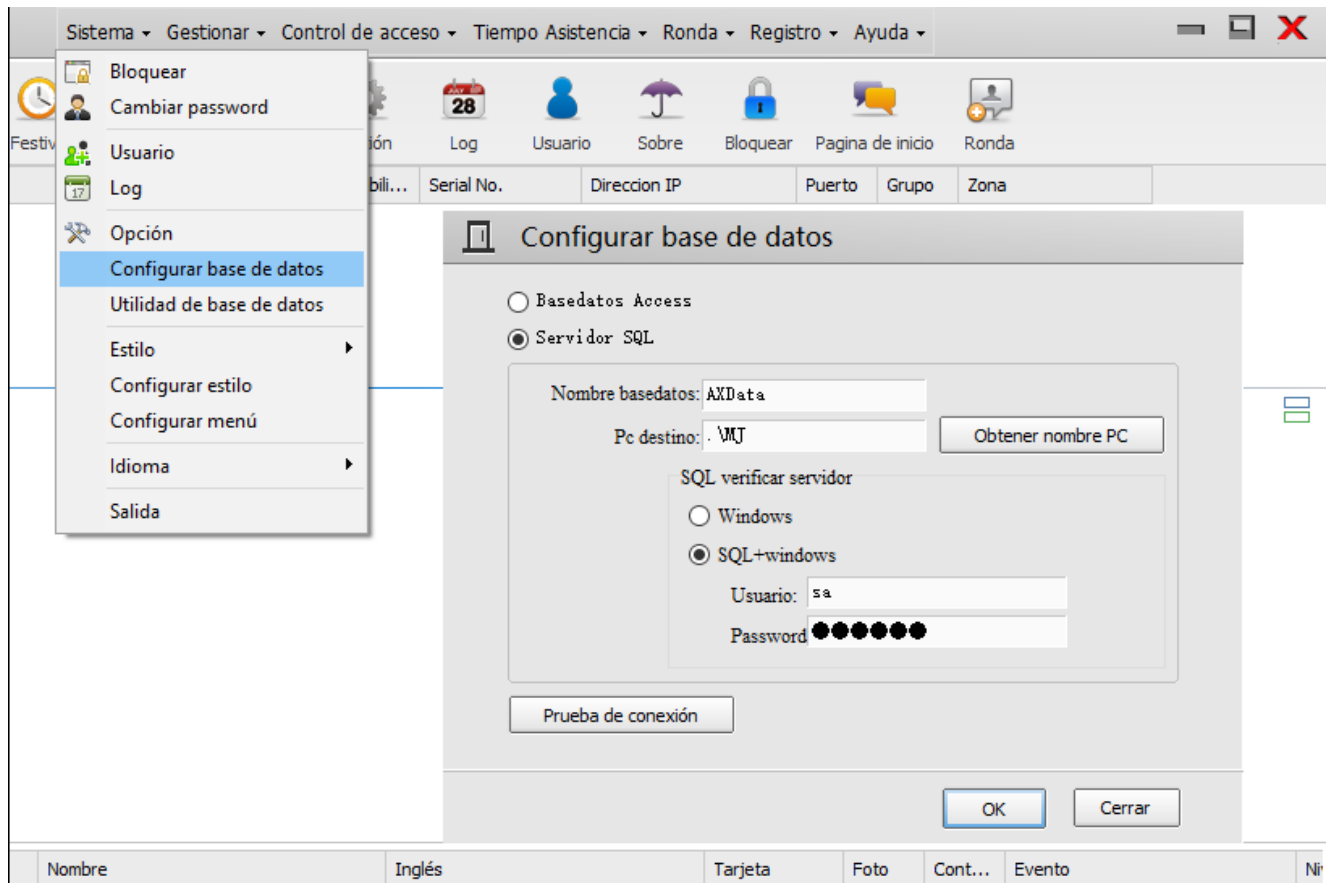

3.- Este software envía al controlador los usuarios y tarjetas cargados. Para esto solo debe iniciar el software, configurar el controlador y por una única vez “Actualizar Parámetros” al controlador.

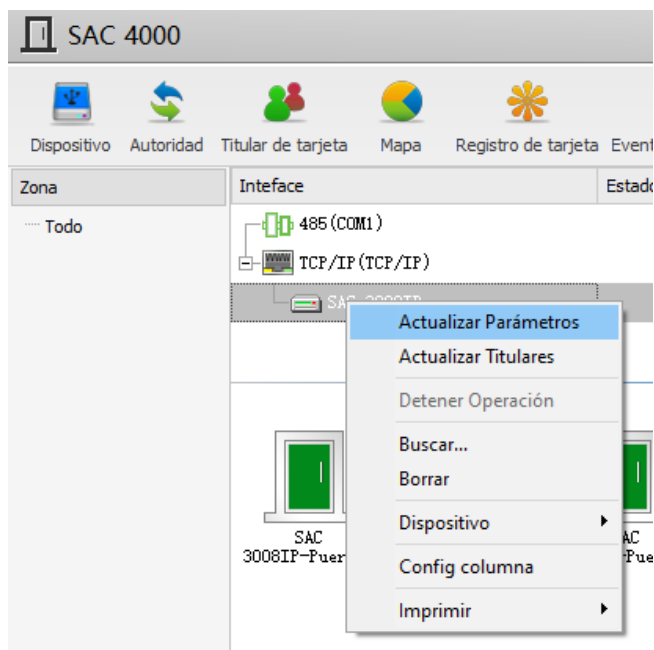

Luego de esto el software se encargará de subir los usuarios.